2.1. Gedung/ Ruang

2.1.2. Status Kepemilikan Perpustakaan

Status kepemilikan dan desain gedung perpustakaan meliputi 5 kriteria, yaitu gedung milik sendiri, terpisah dari ruang kelas, dialokasikan untuk perpustakaan, desain ruang khusus, dan keunikan.

No	Status kepemilikan dan Desain gedung/ruang perpustakaan	Keterangan
1	Gedung milik sendiri	Sesuai sertifikat terlampir
2	Terpisah dari ruang kelas	Perpustakaan Al Huda yang berada di MTs NU Nurul Huda Kudus terpisah dari ruang kelas. Perpustakaan berada di lantai 1.
3	Desain Gedung Khusus	Desain Gedung dibuat khusus dengan ciri khas warna putih krem
4	Dialokasikan untuk perpustakaan	Ruangan disediakan khusus yang memang untuk perpustakaan
5	Desain ruang khusus	Desain ruangan perpustakaan didesain secara khusus agar pengunjung merasa nyaman dan betah untuk belajar atau pun membaca di perpustakaan (Library Cafe)
6	Lain-lain	Terdapat ruang multimedia, teras baca, taman baca, Galeri alat transportasi, Galeri Edukasi yang terdiri dari galeri alat edukasi, karyaku dua dimensi, karyaku tiga dimensi dan Spot mainan untuk kenyamanan pengunjung ketika membaca buku

Mengetahui,
Kepala MTs NU Nurul Huda Kudus

H. Moh. Ahlish, S.Ag., M.Pd.I
NIP. 19710521 200604 1 007

LAMPIRAN

1. Dokumen Sertifikat

DEPARTEMEN AGRARIA

K.A.M.E.N.T.E.R.I.A.N.A.G.R.A.R.I.A

TANDA BUKTI HAK

BUKU TANAH

PROPINSI / DAERAH SWATANTERA I ..... DJAWA-TENGAH

KEBUPATIAN / KOTAMADYA / D. SWATANTERA II ..... KUDUS

KETJAMATAN / D.x S.K.T.A. ..... KALIWUNGU

DESA ..... KEDUNGDOWO

BIAJA
RP.....
DAFTAR UMUM
No ..... / 19 .....

KANTOR PENDAFTARAN TANAH
KUDUS

PERPUSTAKAAN AL-HUDA
MADRASAH TSANAWIYAH NU NURUL HUDA KUDUS
Alamat: Jetak Kedungdowo RT 8 RW 5 Kaliwungu Kudus 59332, Telp. (0291) 435532
E-mail: alhudaperpus@gmail.com, Website: alhudakudus.perpustakaan.co.id
NPP : 3319011D1009612

PENDAFTARAN PERTAMA

AK MILIK No. 211 WAKAF

K No.

MA PERSIL

AL PERSIL

herlombak

ngsokumsax

regantian Nomor:

dak jaeun nurut

.4680, Persil no.

D.II.

RAT KEPUTUSAN

ngi

hak berlaku

n/recognisi/sewa:

ah menjadi:

URAT UKUR

NAMA PEMILIK :

ANGGAL PENDAFTARAN:

) Kudus tgl. 2 Mei 1964.

Kepala Kantor Pendaftaran Tanah,

ttd.

(Rachmat Mangkoedisastro)

g) PENUNDJUKAN

No. Perdal.

No. 179 / 1964 waktu pertama.

Untuk pengganti

Sertipikat sementara.

) Kudus tgl. 11 Mei 1964

Kepala Kantor Pendaftaran Tanah:

ttd.

(Rachmat Mangkoedisastro)

PADJAK TANAH

Tahun padjak	Besar padjak	Penambahan	Pengurangan	Surat Keputusan

PERPUSTAKAAN AL-HUDA
MADRASAH TSANAWIYAH NU NURUL HUDA KUDUS
Alamat: Jetak Kedungdowo RT 8 RW 5 Kaliwungu Kudus 59332, Telp. (0291) 435532
E-mail: alhudaperpus@gmail.com, Website: alhudakudus.perpustakaan.co.id
NPP : 3319011D1009612

PENTJATATAN PERALIHAN HAK, HAK LAIN² dan PENGHAPUSANNJA
(PEROBAHAN)

perobahan	Tanggal pentjatatan dan penghapusan	Nama jang berhak	Nama pemegang hak lain²nja	Tanda tangan dan Tjap Kantor P.T.
dipergunakan	26 NOV 1991	Nama Nadzir :	Kepala Kantor Perta	
Madrasah		1.K.Noor Yasin / Ketua	nahan Kabupaten Kudus.	
arkan Akta		2.K.Anwar / Wakil Ketua		
Pakaf tgl :		3.Ichsan NS / Sekretaris		
1 - 1991		4.K.Mastur / Anggota		
2/60/06/91		5.Arif Rifai / Anggota		
ft oleh PPAIW	307: 2749/91	Desa : Kedungdowo	Drs. SOERADJI	
ft. Dh. Kepala	C.1619/91	Kec: Kaliwungu;Kudus	NIP. 010053398	
Kec: Kaliwungu				
Kudus				

2. Terpisah dari ruang kelas

3. Desain Gedung Khusus

4. Dialokasikan untuk Perpustakaan

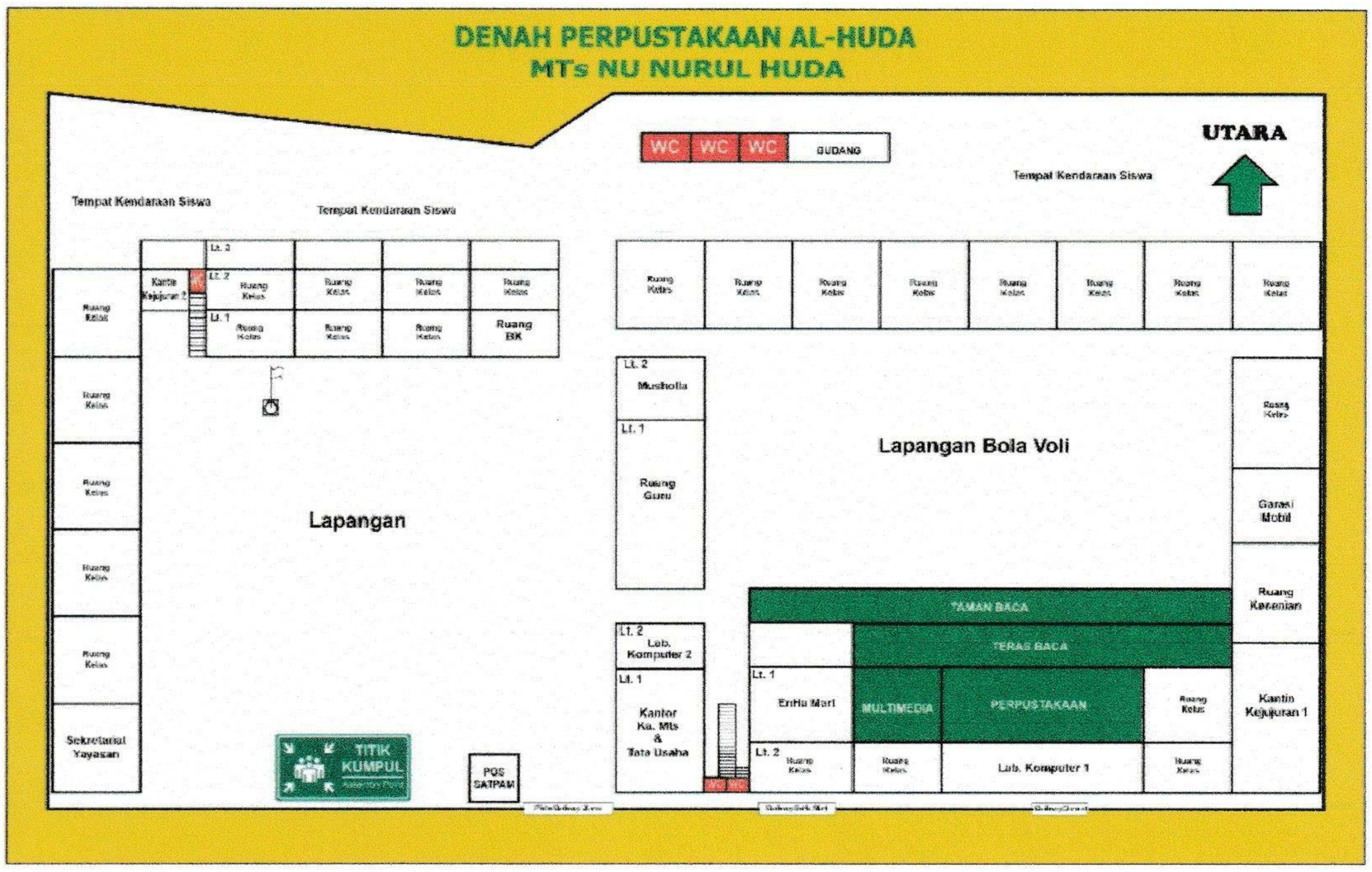

5. Desain Ruang Khusus

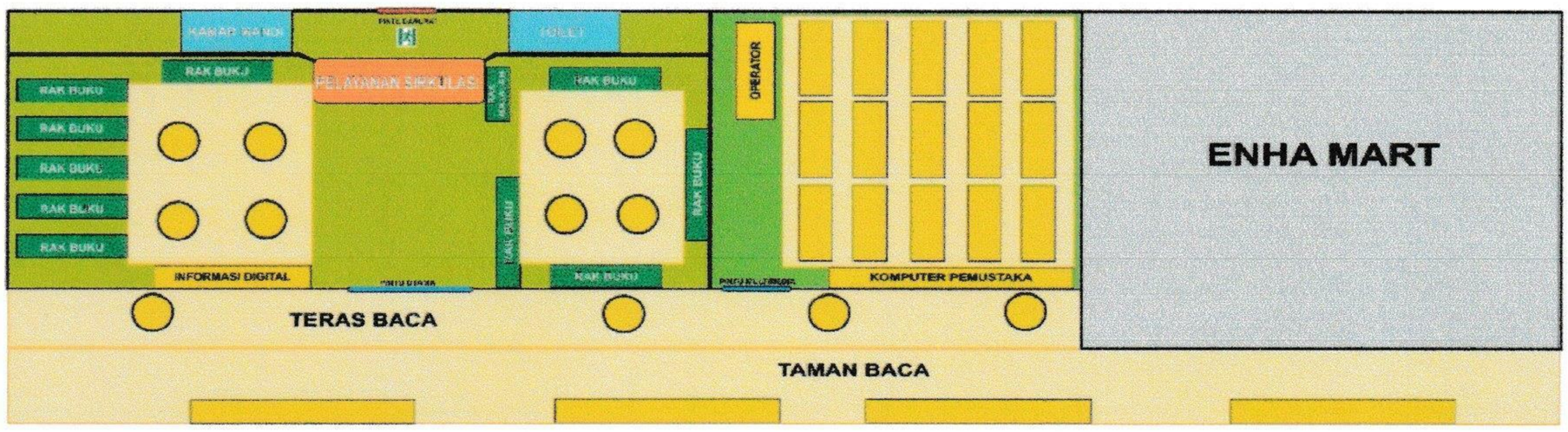

6. Lain-lain
   a. Teras Baca

b. Taman Baca

c. Library Cafe

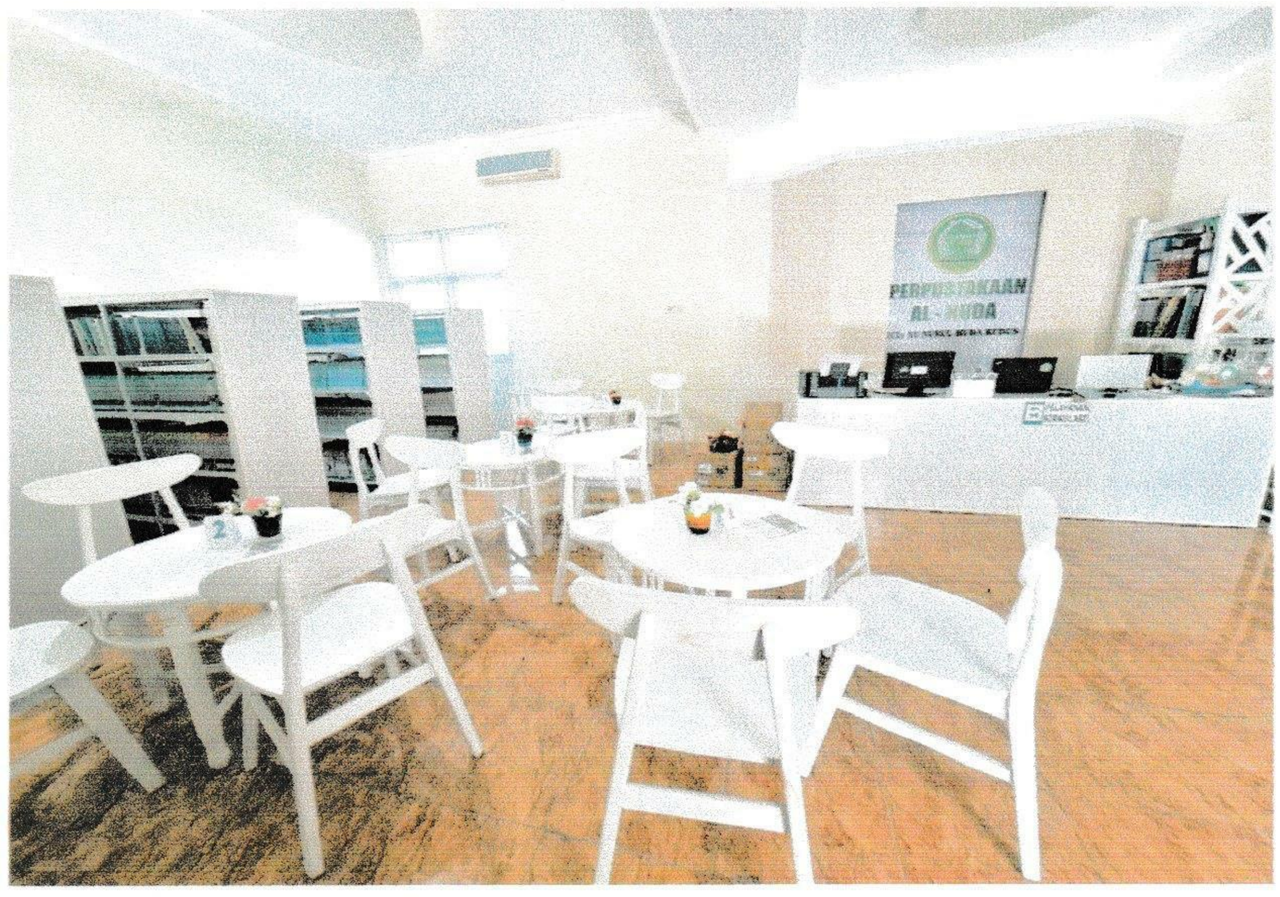

d. MATRAS (Maket Transportasi)

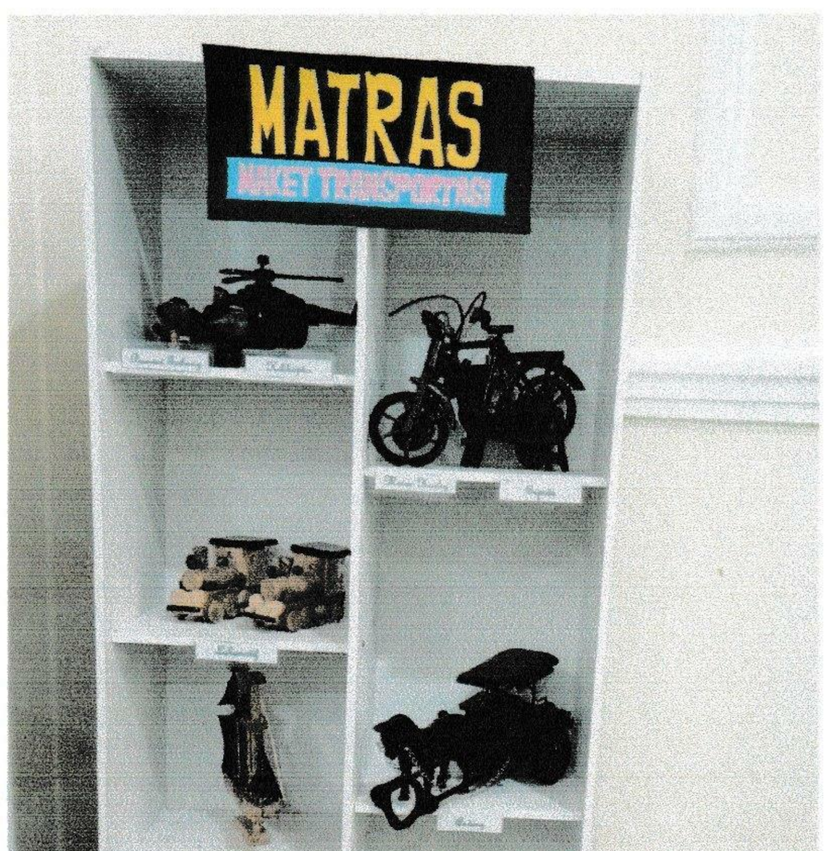

e. Galeri Edukasi

(galeri alat edukasi, karyaku dua dimensi, karyaku tiga dimensi dan Spot mainan)

Mengetahui,

Kepala MTs NU Nurul Huda Kudus

H. Moh. Ahlish, S.Ag., M.Pd.I
NIP. 19710521 200604 1 007

Kepala Perpustakaan Al-Huda

Siti Nur Sa'adah, S.Pd.